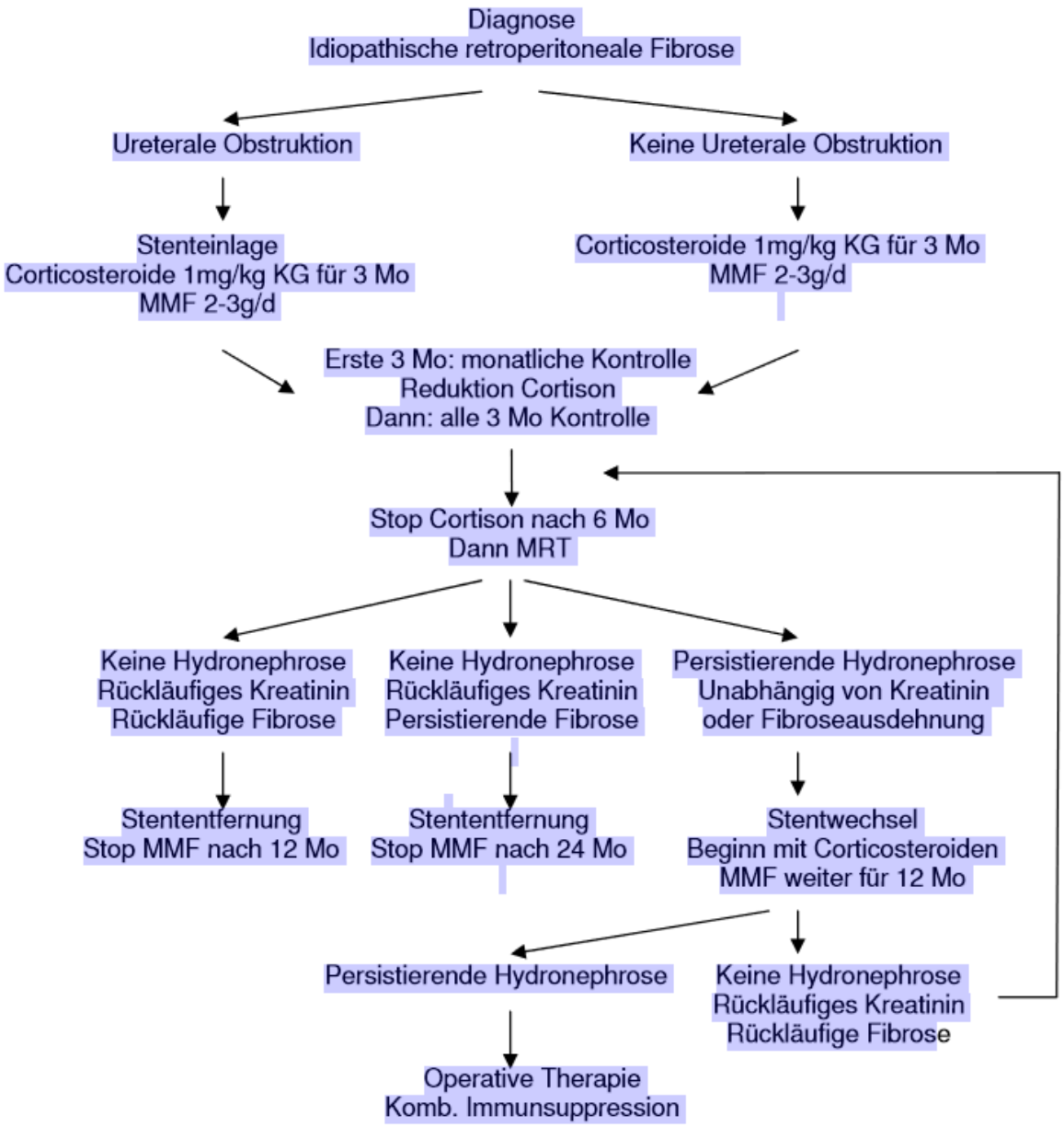
Diagnose
Idiopathische retroperitoneale Fibrose
Ureterale Obstruktion
Keine Ureterale Obstruktion
Stenteinlage
Corticosteroide 1mg/kg KG für 3 Mo
MMF 2-3g/d
Corticosteroide 1mg/kg KG für 3 Mo
MMF 2-3g/d
Erste 3 Mo: monatliche Kontrolle
Reduktion Cortison
Dann: alle 3 Mo Kontrolle
Stop Cortison nach 6 Mo
Dann MRT
Keine Hydronephrose
Rückläufiges Kreatinin
Rückläufige Fibrose
Keine Hydronephrose
Rückläufiges Kreatinin
Persistierende Fibrose
Persistierende Hydronephrose
Unabhängig von Kreatinin
oder Fibroseausdehnung
Stententfernung
Stop MMF nach 12 Mo
Stententfernung
Stop MMF nach 24 Mo
Stentwechsel
Beginn mit Corticosteroiden
MMF weiter für 12 Mo
Persistierende Hydronephrose
Keine Hydronephrose
Rückläufiges Kreatinin
Rückläufige Fibrose
Operative Therapie
Komb. Immunsuppression